



PROGRAMA  
DE

# ESTÁGIO



ALCANCE

.....

# Quem somos

Somos um time de profissionais comprometidos com o desenvolvimento econômico por meio da construção civil. Os nossos métodos e procedimentos são adequados às necessidades do mercado, garantindo qualidade e excelência em nossos serviços.



.....

# Nosso time

Temos uma estrutura organizacional formada por diversos setores e variadas áreas de formação, aqui aspira-se aprendizado em um ambiente de inteligência compartilhada.

“ Nossa cultura é o nosso maior tesouro. ”

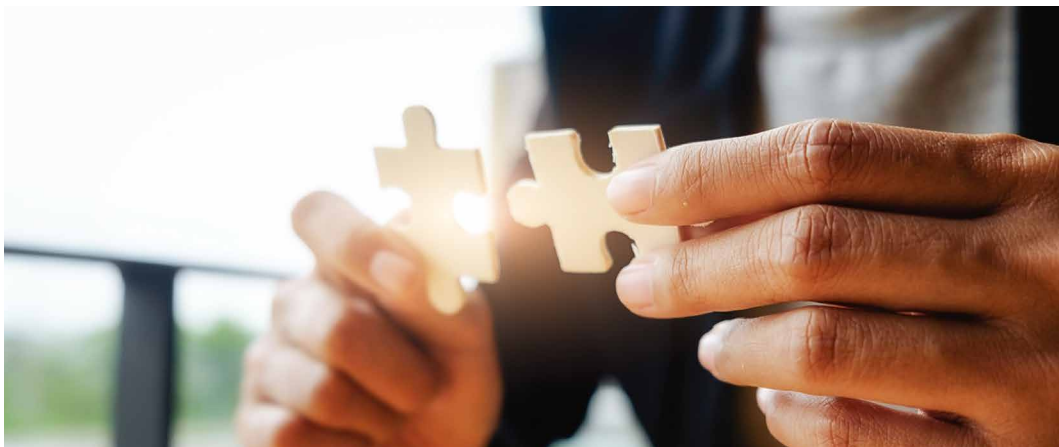

# Como ..... enxergamos o estágio

Para nós, o período de estágio é um momento muito importante para o desenvolvimento da carreira profissional e deve ser realizado com o melhor aproveitamento possível. O estágio proporciona oportunidade de aprendizado prático e teórico, ampliando conhecimento, habilidades, experiências e relacionamento. Além desses benefícios, aumentamos o nosso potencial em descobrir novos talentos e preparar futuros profissionais.

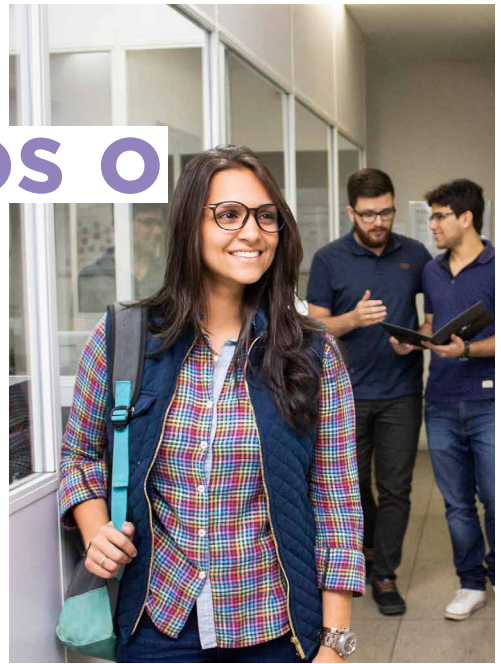

# ..... O que procuramos

Gente que pensa fora da caixa! Comunicativa, conectada, com bom relacionamento interpessoal, equilibrada e que rapidamente se adapte a novas circunstâncias/desafios. Gente que se identifique com o nosso propósito e multiplique os nossos valores, que reconhece a importância do trabalho em equipe. O resultado é um clima corporativo harmonioso, leve, e consequentemente o aumento da produtividade.



# Processo Seletivo

## Na Matriz

As vagas de estágio são oferecidas a estudantes que buscam aprendizado e oportunidade em diferentes áreas do negócio. Para estagiar na nossa matriz, **as etapas do processo seletivo são:**

- Inscrição através do Formulário de Inscrição para Estágio (quando disponível, divulgado em nossas redes sociais);
- Se selecionado na etapa anterior, realização do Questionário de Sociabilidade;
- Se selecionado na etapa anterior, realização do Teste Prático e Técnicas de Simulação.
- Se aprovado na etapa anterior, convidado para entrevista;
- Se selecionado na etapa anterior, preparar o Termo de Estágio.

## No Canteiro de Obras

As vagas de estágio são oferecidas para estudantes que buscam aprendizado e oportunidade na gestão do canteiro de obras. Para estagiar em alguma das nossas obras, **as etapas do processo seletivo são:**

- Inscrição na sessão Trabalhe Conosco, no nosso site: [www.construtoraalcance.com.br](http://www.construtoraalcance.com.br)
- Se selecionado na etapa anterior, realização do Teste Prático e Entrevista in loco.
- Se selecionado na etapa anterior, preparar o Termo de Estágio.



Para ambos os casos, não há distinção ou preferência entre estudantes que desejam o estágio curricular (carga horária requisito para aprovação e obtenção do diploma) ou estágio extra curricular (desenvolvido livremente como atividade opcional).

# Bolsa estágio e prazo

## Na Matriz

O estagiário receberá mensalmente a Bolsa Estágio no valor de R\$ 915,00 (novecentos e quinze reais), com jornada de atividades de 6 (seis) horas diárias e 30 (trinta) horas semanais, em contrato que abrange o prazo máximo de 06 meses para o estágio (podendo ser renovado).



## No Canteiro de Obras

O estagiário receberá mensalmente a Bolsa Estágio no valor de R\$ 750,00 (setecentos e cinquenta reais), com jornada de atividades em meio expediente (pela manhã: 7h às 12h; ou à tarde: 12h às 17h) conforme necessidades do canteiro de obras, de Segunda a Sexta-feira, em contrato que abrange o prazo máximo de 06 meses (podendo ser renovado) para o estágio e carga horária de 25 horas semanais. Os estagiários em canteiro devem bater o ponto. A Alcance não se responsabilizará pela alimentação (almoço).

Para ambos os casos, o contrato poderá ser renovado com base no desempenho do estudante e caso haja o interesse de ambas as partes, desde que esse ainda não tenha colado o grau. A relação de estágio não pode ultrapassar o prazo de dois anos, exceto quando tratar-se de Estagiário portador de deficiência.

O Termo de Compromisso de Estágio pode ser rescindido por qualquer uma das partes mediante requerimento da parte interessada.

# Orientação e Supervisão

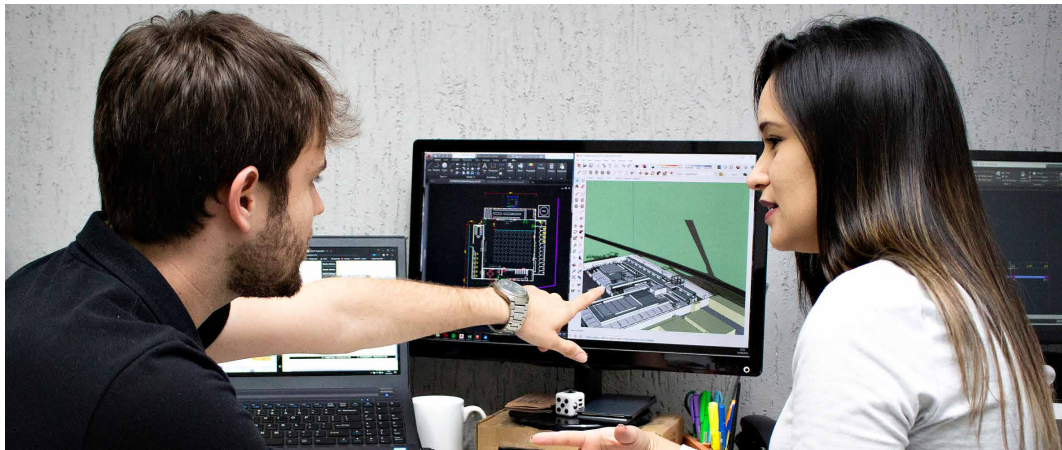

O estágio como ato educativo escolar supervisionado, deverá ter acompanhamento efetivo pelo professor orientador da instituição de ensino e por um supervisor do nosso time (com formação na área de conhecimento do estágio), comprovado por vistos nos relatórios de atividades e por acompanhamento e avaliação das atividades.

**Na Matriz**, a supervisão e o desenvolvimento de estágio poderá acontecer de forma presencial ou parcialmente remota, a depender do setor onde será realizado o estágio e a depender das atividades a serem desenvolvidas. **No Canteiro de Obras** a supervisão e o desenvolvimento das atividades acontecem presencialmente no Canteiro de Obras.

## Relação e obrigação

Conforme a Lei do estágio nº 11.788/2008, o estágio não caracteriza vínculo de emprego de qualquer natureza, desde que observados os requisitos legais, não sendo devidos encargos sociais, trabalhistas e previdenciários. Deve-se obedecer os seguintes parâmetros para que o estágio seja realizado:

- Matrícula e frequência regular do estudante.
- Celebração de termo de compromisso entre o educando, a parte concedente do estágio e a instituição de ensino.
- Compatibilidade entre as atividades desenvolvidas no estágio e as previstas no termo de compromisso.

.....

# Recesso e Seguro de acidentes

É garantido recesso, sempre que o estágio tenha duração igual ou superior a 1 (um) ano, sendo o período de recesso de 30 (trinta) dias. O momento de usufruir do recesso, preferencialmente, deverá coincidir com o período das férias escolares. O estagiário deverá acordar as ausências junto ao seu Supervisor na Alcance Engenharia.

O estagiário, obrigatoriamente, estará coberto por um Seguro de Acidentes Pessoais, compatível com os valores do mercado. Quando do estágio curricular, a instituição de ensino deverá fornecer o número da apólice de seguro, no estágio extracurricular essa responsabilidade ficará a cargo da empresa.

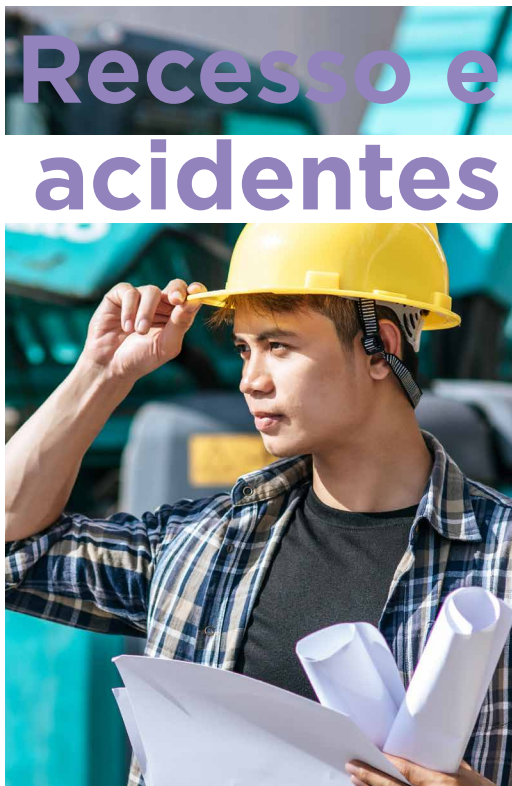

.....

# Desenvolvimento e Conduta

Durante o período de estágio, o profissional será integrado e estimulado a desempenhar suas atividades dentro da expectativa de entregas da área que estiver atuando, para isso, o estagiário terá acesso a informações estratégicas e deverá ter responsabilidade e consciência sobre esses dados. O estagiário deve ter plena consciência e compromisso a respeito do Código de Conduta Alcance Engenharia.



.....

# Identificação e acesso

## Na Matriz

Não adotamos um parâmetro de dresscode (código de vestimenta) para os nossos profissionais, também não exigimos o uso de uniforme, a empresa assume uma flexibilidade dentro dos limites do bom senso. O acesso é feito através de cartões magnéticos disponibilizados exclusivamente a todos os profissionais da empresa.



## No Canteiro de Obras

A identificação é realizada por uso de capacete, deve-se respeitar as normas de segurança para o acesso ao canteiro de obras, com o uso de Equipamentos de Proteção Individual (EPI), fornecidos pela empresa.





.....

# Eletrônicos e Softwares

O apreço e entusiasmo para novas tecnologias é uma constante na cultura empresarial, o incentivo à inovação permite que projetos atinjam novos níveis de comunicação, segurança, eficiência e colaboração no ambiente de trabalho. Deste modo, a Alcance Engenharia adota um formato de trabalho que amplia a capacidade de autonomia, portabilidade e flexibilidade aos seus profissionais mediante às suas diretrizes e entregas, obedecendo a cultura organizacional. Para tal se faz necessário que o estagiário se encarregue em disponibilizar o(s) seu(s) próprio(s) dispositivos(s) eletrônicos (hardware) e softwares para a sua atuação plena nas suas atividades. Entende-se como dispositivos eletrônicos laptops, desktops, tablets, smartphones, gadgets e outras ferramentas tecnológicas que possibilitam a conectividade e comunicação. Entende-se como softwares todo programa de computador ou aplicativo de smartphone usado para desenvolvimento do estágio.

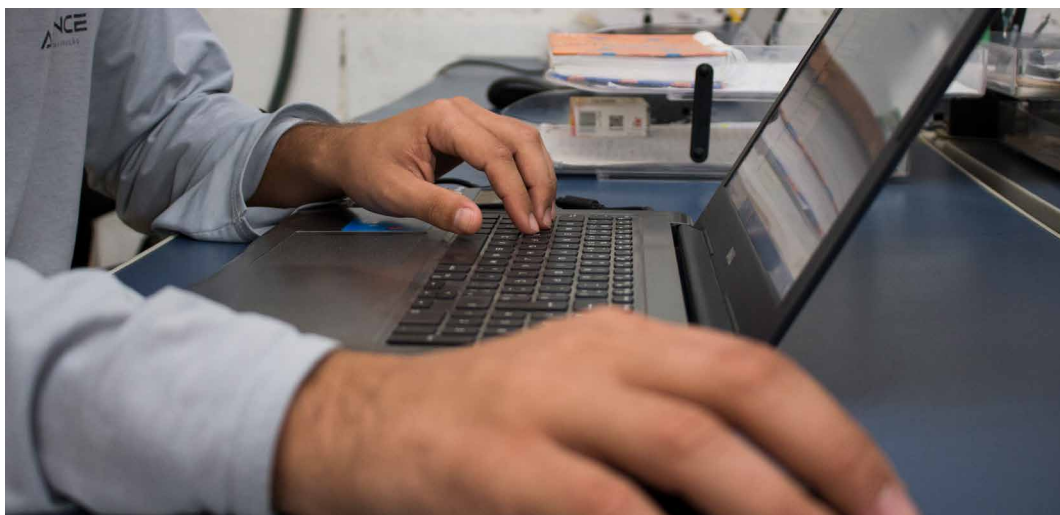

Todo estagiário deve se responsabilizar pela preservação, manutenção e substituição (quando necessário) dos seus próprios dispositivos e acessórios eletrônicos (equipamentos, peças ou componentes), bem como em garantir configuração de hardware aceitável nesses equipamentos, para o bom desempenho das suas atividades. Assim também para os softwares, o estagiário deve comprometer-se quanto ao uso correto de versões, licenças e/ou assinaturas.

.....

# Avaliação de Desempenho

O desempenho do estagiário será avaliado de forma orgânica, durante o desenvolvimento das suas atividades juntamente aos seus supervisores no local de estágio. Conjunto ao desenvolvimento das atividades, o setor de Recursos Humanos realizará reuniões para promover discussões sobre a metodologia de trabalho, aprendizado e aproveitamento.



.....

# Faça parte do nosso time e alavanque a sua carreira profissional!

Para mais informações acesse o nosso site e siga-nos nas redes sociais:

- [www.construtoraalcance.com.br](http://www.construtoraalcance.com.br)
- [www.facebook.com/construtoraalcance](https://www.facebook.com/construtoraalcance)
- [instagram.com/construtoraalcance](https://www.instagram.com/construtoraalcance)





📍 Rua Teodolino Pereira, 74 • Grão Pará • Teófilo Otoni-MG  
☎ 33 3521.6616 🌐 [www.construtoraalcance.com.br](http://www.construtoraalcance.com.br)





📍 Rua Teodolino Pereira, 74 • Grão Pará • Teófilo Otoni-MG  
☎ 33 3521.6616 🌐 [www.construtoraalcance.com.br](http://www.construtoraalcance.com.br)

